

KATALOG INFORMACIJ JAVNEGA ZNAČAJA:

Kazalo:

1. Osnovni podatki o katalogu
2. Splošni podatki o organu in informacijah javnega značaja s katerim razpolaga
3. Opis načina dostopa do drugih informacij javnega značaja
4. Seznam najpogosteje zahtevanih informacij javnega značaja

ORGANIZACIJSKA STRUKTURA VRTCA MIŠKOLIN

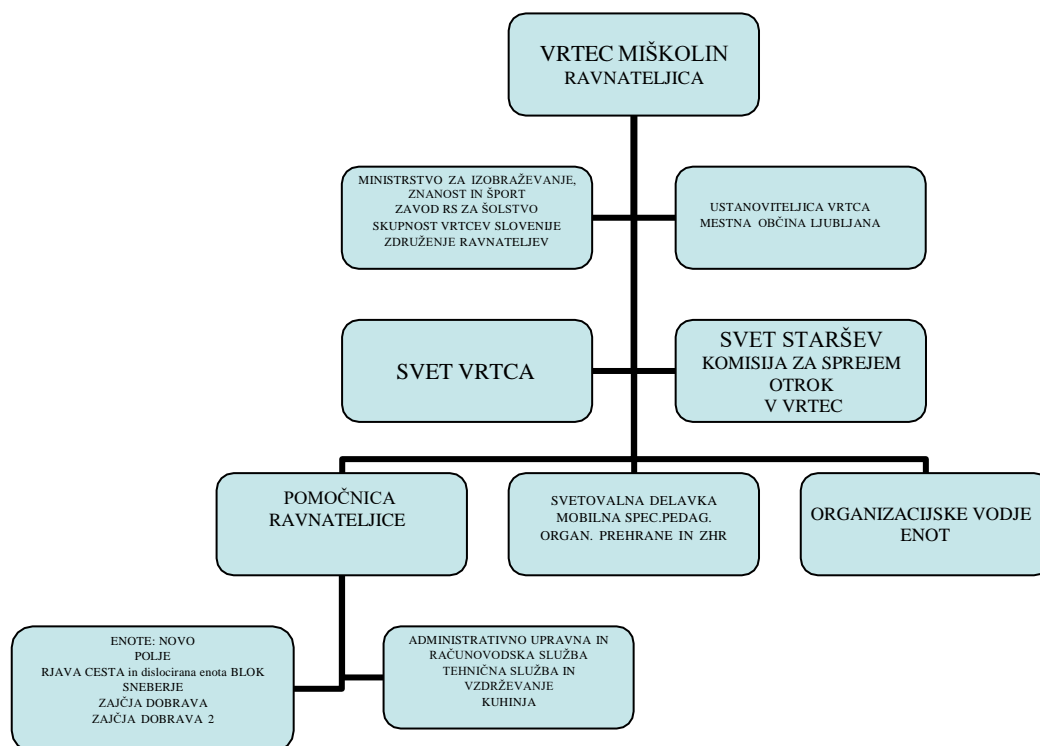

Ravnateljica: EDITA FEIST

Pomočnica ravnateljice: SONJA KOLENC

Svetovalna delavka: TANJA GOSTINČAR SMOLE

Vzgojiteljica za zgodnjo obravnavo: TANJA STEVIĆ

Vzgojiteljica za zgodnjo obravnavo: META RUTAR

Vzgojiteljica za zgodnjo obravnavo: TINA HERING

Organizatorica prehrane in zdravstveno-higienskega režima: MARINKA SVETEK

Računovodstvo: ATILUS D.O.O.

Administracija: SOFIJA ŠKVORC

Knjigovodstvo: ANAMARIJA GRILJ

Na upravi vrtca smo dnevno dosegljivi
od 7. do 15. ure.

Telefon: 01/52 85 131

Faks: 01/54 91 434

E-mail: vrtec.miskolin@guest.arnes.si

1. OSNOVNI PODATKI O KATALOGU

Naziv vrtca:

VRTEC MIŠKOLIN

Novo Polje cesta VI/1

1260 Ljubljana Polje

Telefon: 01/52 85 131

Faks: 01/54 91 434

E-mail: vrtec.miskolin@guest.arnes.si

Matična številka: 1940872000

ID za DDV: SI55342779

TTR: 01261-6000000088

Odgovorna uradna oseba:

EDITA FEIST

Datum prve objave kataloga:

5. april 2007

Datum zadnje spremembe:

5. oktober 2023

Katalog je dostopen na spletnem naslovu:

www.vrtec-miskolin.si

Druge oblike kataloga:

Tiskana oblika Kataloga informacij javnega značaja je dostopna v tajništvu vrtca Miškolin,
Novo Polje cesta VI/1, 1260 Ljubljana Polje

Pristojna oseba za posredovanje informacij javnega značaja in informacij za medije
(45. člen Zmed – A):

EDITA FEIST – ravnateljica vrtca Miškolin,

Novo Polje cesta VI/1

1260 Ljubljana Polje

Telefon: 01/52 85 131

Faks: 01/54 91 434

E-mail: edita.feist@guest.arnes.si

2. SPLOŠNI PODATKI O ORGANU IN INFORMACIJAH JAVNEGA ZNAČAJA S KATERIM RAZPOLAGA

Kratek opis delovnega področja organa:

Delovno področje:

VRTEC

Organi javnega zavoda: Svet zavoda, ravnatelj, pomočnik ravnatelja, strokovni organi, svet staršev

Ravnateljica: Edita Feist

Telefon: 01 52 85 131

E-pošta: edita.feist@guest.arnes.si

Seznam vseh notranjih organizacijskih enot:

- Enota Novo Polje
Vodja enote: Nikolaja Špenko
Naslov: Novo Polje cesta VI/1, Ljubljana Polje
Telefon: 051 338 008
Poslovni čas: 6.00 do 16.30
- Enota Rjava cesta
Vodja enote: Sonja Kolenc
Naslov: Rjava cesta 1, Ljubljana Polje
Telefon: 01 52 83 432, 051 338 005
Poslovni čas: 5.30 do 17.00
- Dislocirana enota: oddelek Blok
Naslov: Polje cesta V/3, Ljubljana Polje
Telefon: 051 305 544
Poslovni čas: 6.30 do 15.30
- Enota Sneberje
Vodja enote: Barbara Zupanec
Naslov: Šmartinska cesta 246a, Ljubljana Polje
Telefon: 051 338 006
Poslovni čas: 6.00 do 16.30
- Enota Zajčja dobrava
Vodja enote: Urška Novinič
Naslov: Zadobrovska cesta 28a, Ljubljana Polje
Telefon: 051 338 007
Poslovni čas: 6.00 do 16.30

- Enota Zajčja dobrava 2
Vodja enote: Nevenka Leskovar
Naslov: Zadobrovska cesta 12, Ljubljana Polje
Telefon: 031 606 408
Poslovni čas: 6.00 do 16.30

Vrtec MIŠKOLIN je javni zavod, katerega temeljna naloga so vzgoja in izobraževanje predšolskih otrok ter pomoč staršem za izboljšanje kvalitete življenja družin. Izvaja javno veljavni program [KURIKULUM \(1999\)](#)

[Kurikulum za vrtce v prilagojenem programu za predšolske otroke \(Uradni list RS 96/06\)](#)

2. a Organigram in podatki o organizaciji organa

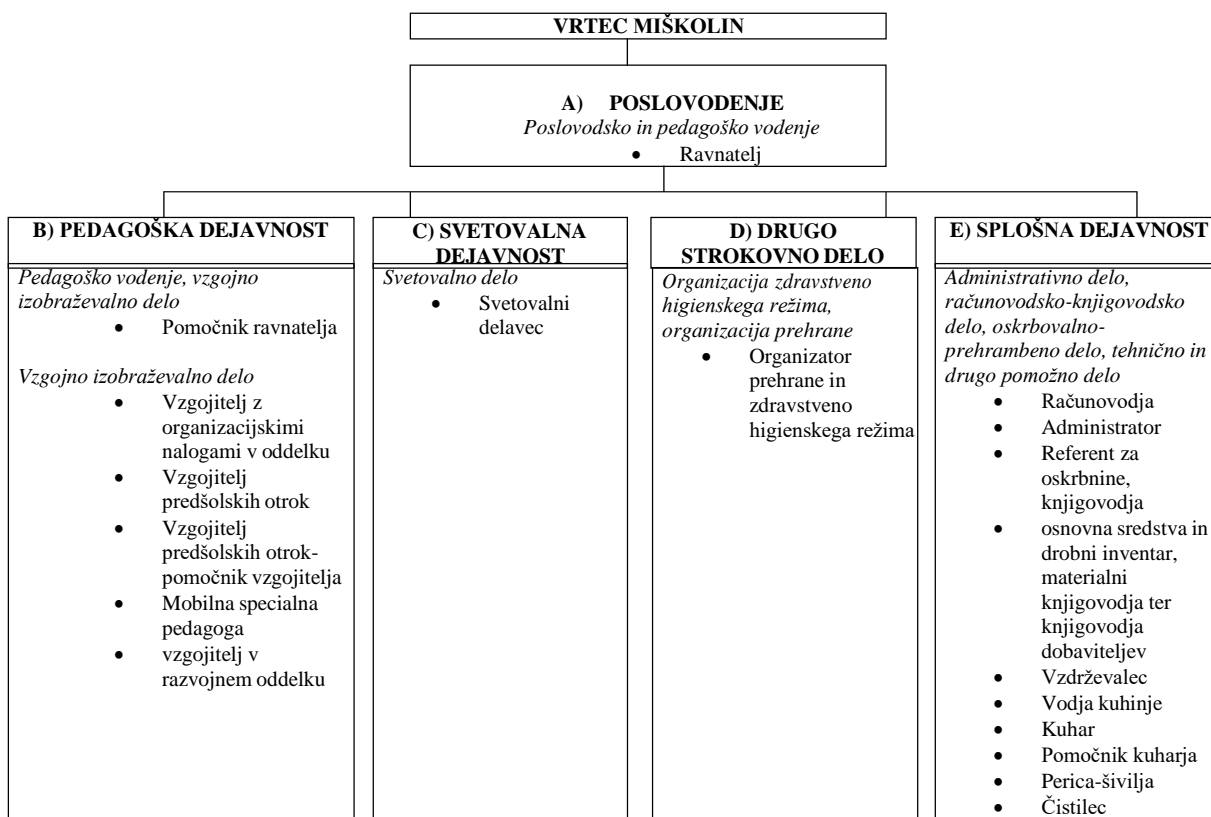

2. b

Kontaktne podatke osebe (oseb) pristojni za posredovanje informacij

Pooblaščen osebe za posredovanje javnega značaja

Odgovorna oseba za posredovanje javnega značaja: Edita Feist, ravnateljica

Sedež: Novo Polje cesta VI/1, Ljubljana Polje

Telefon: 01 52 85 131

E-pošta: edita.feist@guest.arnes.si

Oseba pooblaščen za varstvo osebnih podatkov: mag.

Domen Petelin, uni.dipl.pravnik

E- pošta: info@kurikulum.si

2. c

Seznam zakonov, podzakonskih aktov in predpisov Evropskih skupnosti z delovnega področja organa (preko državnega, lokalnega oziroma evropskega registra predpisov):

DRŽAVNI PREDPISI :

[Ministrstvo za izobraževanje, znanost in šport](#)

[Register predpisov Slovenije](#)

[Predpisi s področja delovnih razmerij](#)

ZAKONI S PODROČJA DELA VRTCA:

[Zakon o organizaciji in financiranju vzgoje in izobraževanja](#)

[Zakon o vrtcih](#)

[Kurikulum za vrtce](#)

[Zakon o dostopu do informacij javnega značaja](#)

[Zakon o javnem naročanju](#)

[Zakon o delovnih razmerjih](#)

[Zakon o varstvu osebnih podatkov](#)

[Sklep o ustanovitvi Vrtca MIŠKOLIN](#)

Predpisi EU

PREDPISI LOKALNIH SKUPNOSTI

[Mestna občina Ljubljana](#)

PREDPISI EU [Splošna uredba EU o varstvu podatkov](#)

2. d

Seznam predlogov predpisov (preko državnega oziroma lokalnega registra predpisov)

Predlogi predpisov - [Register predpisov Slovenije \(predlogi\)](#)

2. e

Seje sveta javnega zavoda

Seje sveta javnega zavoda

2. f

Seznam strateških in programskih dokumentov po vsebinskih sklopih

Seznam strateških in programskih dokumentov:

LETNI [DELOVNI](#) NAČRT VRTCA za šolsko leto 2023/24 (vsakega 30. oktobra za tekoče šolsko leto)

LETNO POROČILO VRTCA MIŠKOLIN za leto 2022/23 (vsakega 30. oktobra za preteklo leto)

2. g

Seznam vrst upravnih, sodnih ali zakonodajnih postopkov

Vrste postopkov, ki jih vodi organ:

1. Vrtec odloča o tem, kateri otroci se sprejmejo v vrtec v skladu z določili Zakona o splošnem upravnem postopku, z uporabo skrajšanega ugotovitvenega postopka. Vodenje in izpeljavo postopka vpisa otrok v vrtec lahko občina ustanoviteljica podrobno uredi s svojim aktom. Normativna podlaga: [20.člen Zakona o vrtcih](#)
2. Odločanje o zahtevi za dostop do informacije javnega značaja
Normativna podlaga: [21.člen Zakona o dostopu do informacij javnega značaja](#)
3. Sodni postopki zaradi izterjave dolgov pri starših

2. h

Objave in razpisna dokumentacija v skladu s predpisi, ki urejajo javne razpise/naročila

Javno naročanje po ZJN2 – Portal javnih naročil

Razpisi delovnih mest

Druge objave

2. i

Seznam evidenc, s katerimi organ upravlja

Seznam evidenc:

[ZAKON O VRTCIH ZVRT-UPB1 \(UR. L. RS, ŠT. 113/2003\)](#)

[EVIDENCA VPISANIH IN VKLJUČENIH OTROK](#)

[EVIDENCA PLAČIL STARŠEV](#)

[EVIDENCA OTROK, KI POTREBUJEJO SVETOVANJE OZIROMA POMOČ](#)

Javna informacija je samo skupno število oseb v evidenci oziroma v skladu z zakonom, ki ureja varstvo osebnih podatkov

2. j

Seznam drugih informatiziranih zbirk podatkov

Seznam zbirk:

[PUBLIKACIJA VRTCA MIŠKOLIN](#)

2. k

Najpomembnejši vsebinski sklopi drugih informacij javnega značaja oziroma seznam posameznih dokumentov

Sklopi informacij

3. OPIS NAČINA DOSTOPA DO DRUGIH INFORMACIJ JAVNEGA ZNAČAJA

Opis dostopa do posameznih sklopov informacij:

Dostop prek spleta www.vrtec-miskolin.si.

Fizični dostop; na lokaciji vrtca:

[VRTEC MIŠKOLIN, NOVO POLJE](#), Novo Polje cesta VI/1, 1260 Ljubljana Polje

Uradne ure:

Vsak delovni dan od 8. do 12. ure ter od 13. do 15.ure.

Vrtec ne vodi oziroma upravlja z javno evidenco in ne vodi drugih informatiziranih zbirk podatkov.

4. SEZNAM NAJPOGOSTEJE ZAHTEVANIH INFORMACIJ JAVNEGA ZNAČAJA

Seznam najpogosteje zahtevanih informacij oziroma tematskih sklopov:

[o vpisu otrok](#)

[o ekonomski ceni programa v vrtcu](#)